# ПАСПОРТ ИЗДЕЛИЯ

## Кронштейн для крепления на столб

## DS-1275ZJ-BJH-140

www.hikvision.ru

# DS-1275ZJ-BJH-140

## Общая информация

- Оцинкованная сталь и сталь с напылением
- Используется для радаров, осветительных приборов и систем контроля дорожного движения

## Размеры

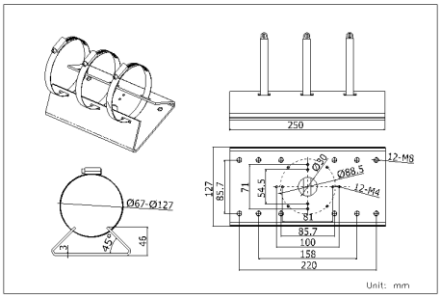


## Внимание

- Столб, на который устанавливается крепление, должен выдерживать вес предполагаемой камеры и аксессуаров в троекратном размере
- Максимальная грузоподъёмность кронштейна – 10кг

## Спецификации

| Модель | DS-1275ZJ-BJH-140 |
|---|---|
| Описание | Кронштейн для крепления на столб |
| Материал | Оцинкованная сталь и сталь sus304 |
| Размеры | 250 × 127 × 46 мм |
| Вес (нетто) | 1,5 кг |

*Изображения и спецификации могут быть изменены без дополнительного уведомления.
*За подробной информацией обращайтесь к вашему персональному менеджеру